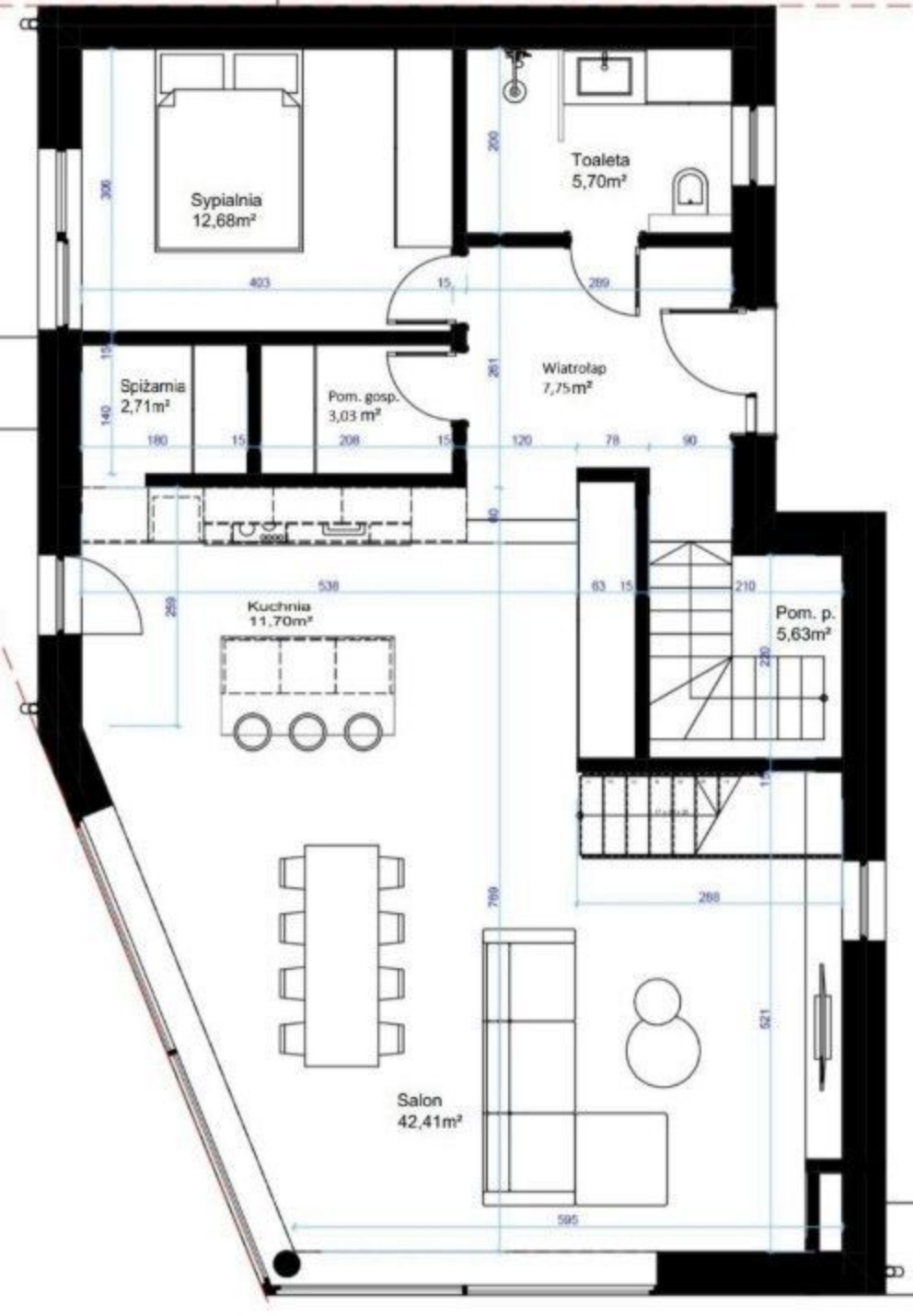

Sypialnia
12,68m²
Toaleta
5,70m²
Spiżarnia
2,71m²
Pom. gosp.
3,03 m²
Wiatrołap
7,75m²
Kuchnia
11,70m²
Pom. p.
5,63m²
Salon
42,41m²