BUDYNEK WIELORODZINNY - REDA, UL. ZUCHÓW

KARTA MIESZKANIA ORAZ RZUT BUDYNKU Z ZAZNACZENIEM LOKALU

BUDYNEK 2
PARTER
LOKAL NR 2

POW. UŻYTKOWA LOKALU
27,82m²

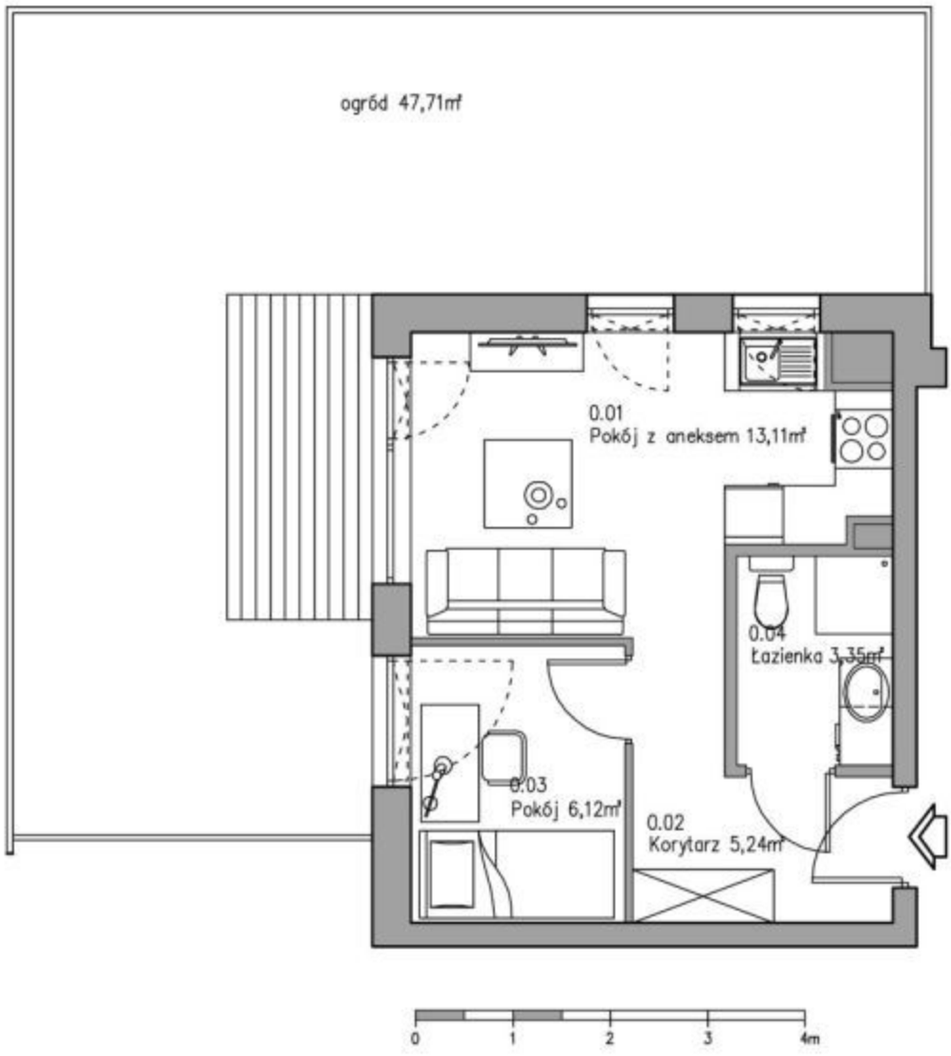



2	MIESZKANIE 2-POKOJOWE		
0.01	Pokój z aneksem	panele/gres	13,11m²
0.02	Korytarz	panele podłogowe	5,24m²
0.03	Pokój	panele podłogowe	6,12m²
0.04	Łazienka	gres	3,35m²
			razem 27,82m²