# BUDYNEK WIELORODZINNY - REDA, UL. ZUCHÓW

## KARTA MIESZKANIA ORAZ RZUT BUDYNKU Z ZAZNACZENIEM LOKALU

## BUDYNEK 2
## PIĘTRO I
## LOKAL NR 3

POW. UŻYTKOWA LOKALU
34,52m²

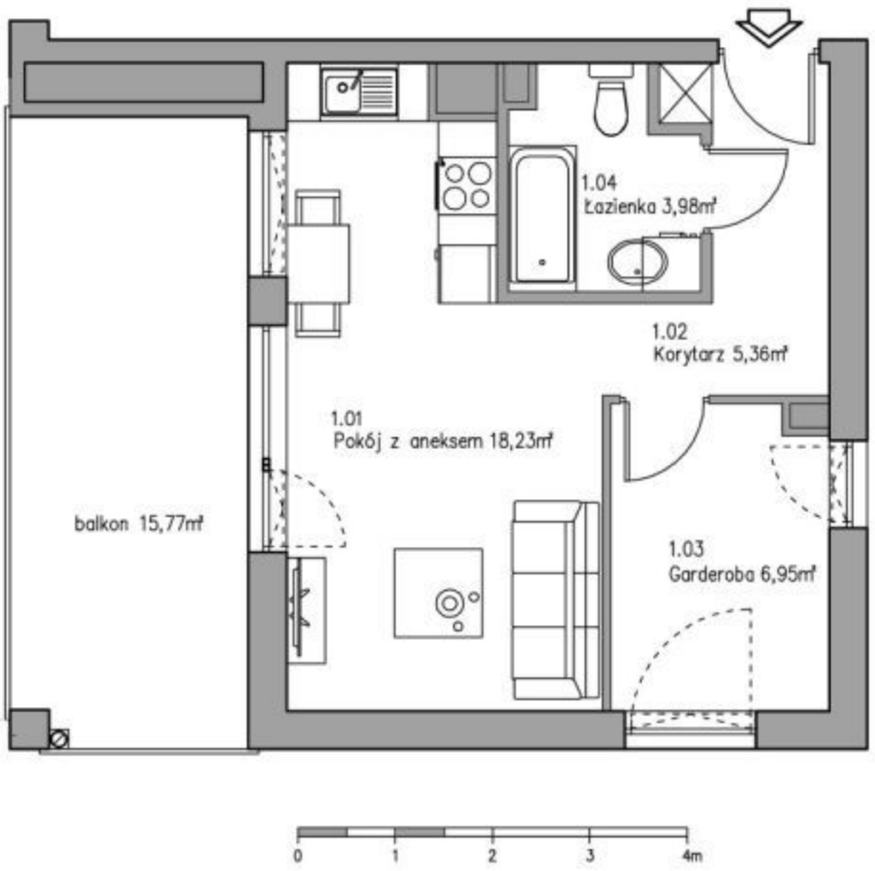





| 3 | MIESZKANIE 2-POKOJOWE | | |
|---|---|---|---|
| 1.01 | Pokój z aneksem | panele/gres | 18,23m² |
| 1.02 | Korytarz | panele podłogowe | 5,36m² |
| 1.03 | Garderoba | panele podłogowe | 6,95m² |
| 1.04 | Łazienka | gres | 3,98m² |
| | | | **razem 34,52m²** |