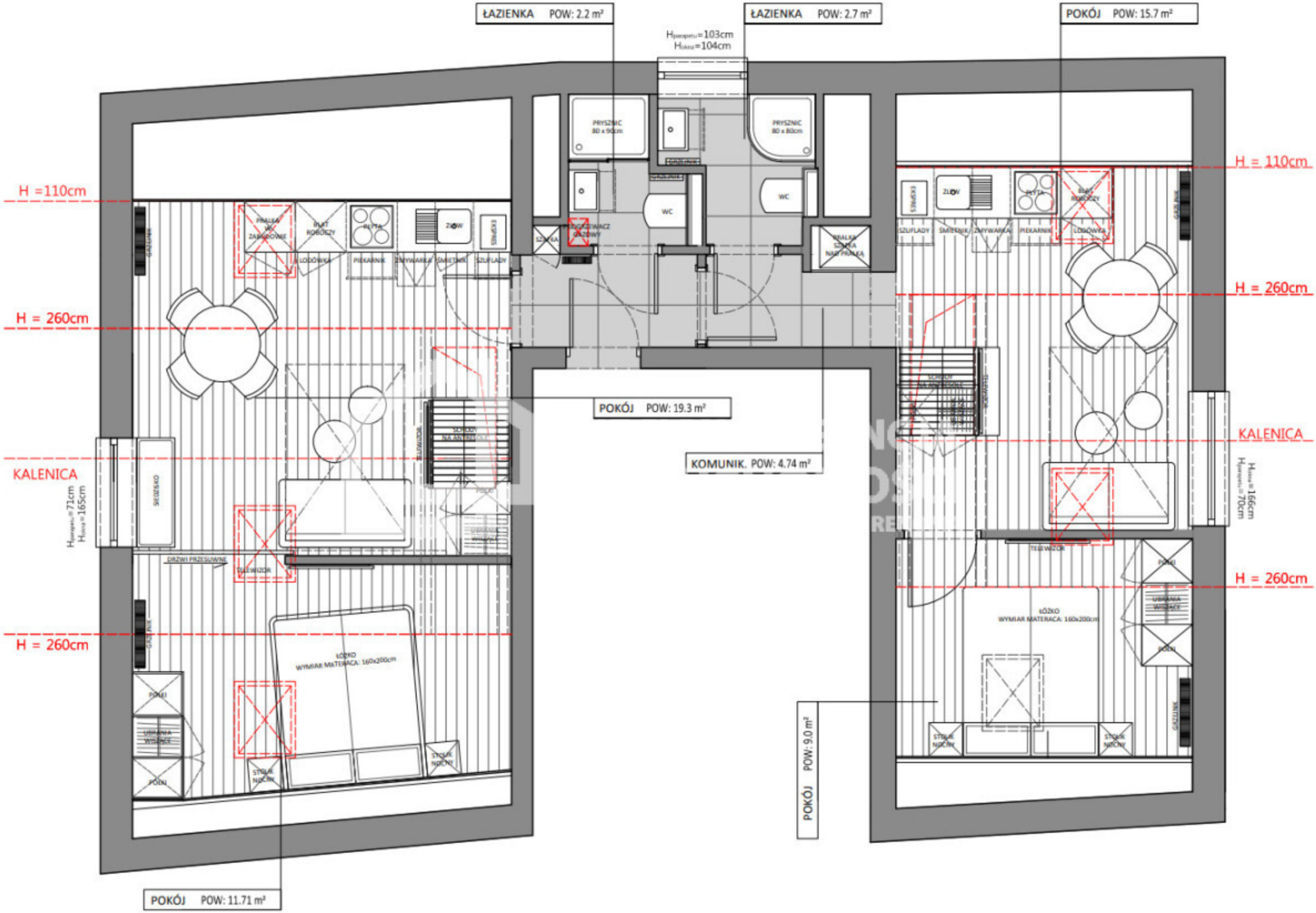

ŁAZIENKA POW: 2.2 m²
ŁAZIENKA POW: 2.7 m²
POKÓJ POW: 15.7 m²
Hparapetu=103cm
Hokna=104cm
H =110cm
H = 260cm
KALENICA
H = 260cm
H = 110cm
H = 260cm
KALENICA
H = 260cm
PRYSZNIC 80 x 90cm
PRYSZNIC 80 x 80cm
WC
WC
PRALKA W ZABUDOWIE
BLAT ROBOCZY
PŁYTA
ZLEW
EKSPRES
LODÓWKA
PIEKARNIK
ZMYWARKA
ŚMIETNIK
SZUFLADY
SZAFKA
PROGRZEWACZ GAZOWY
PRALKA SZAFKA NAD PRALKĄ
SZUFLADY
ŚMIETNIK
ZMYWARKA
PIEKARNIK
LODÓWKA
GRZEJNIK
SCHODY NA ANTRESOLE
TELEWIZOR
POKÓJ POW: 19.3 m²
KOMUNIK. POW: 4.74 m²
SIEDZISKO
DRZWI PRZESUWNE
TELEWIZOR
UBRANIA WISZĄCE
POLKI
ŁÓŻKO WYMIAR MATERACA: 160x200cm
STOLIK NOCNY
POKÓJ POW: 11.71 m²
POKÓJ POW: 9.0 m²
Hparapetu=71cm
Hokna=165cm
Hokna=166cm
Hparapetu=70cm