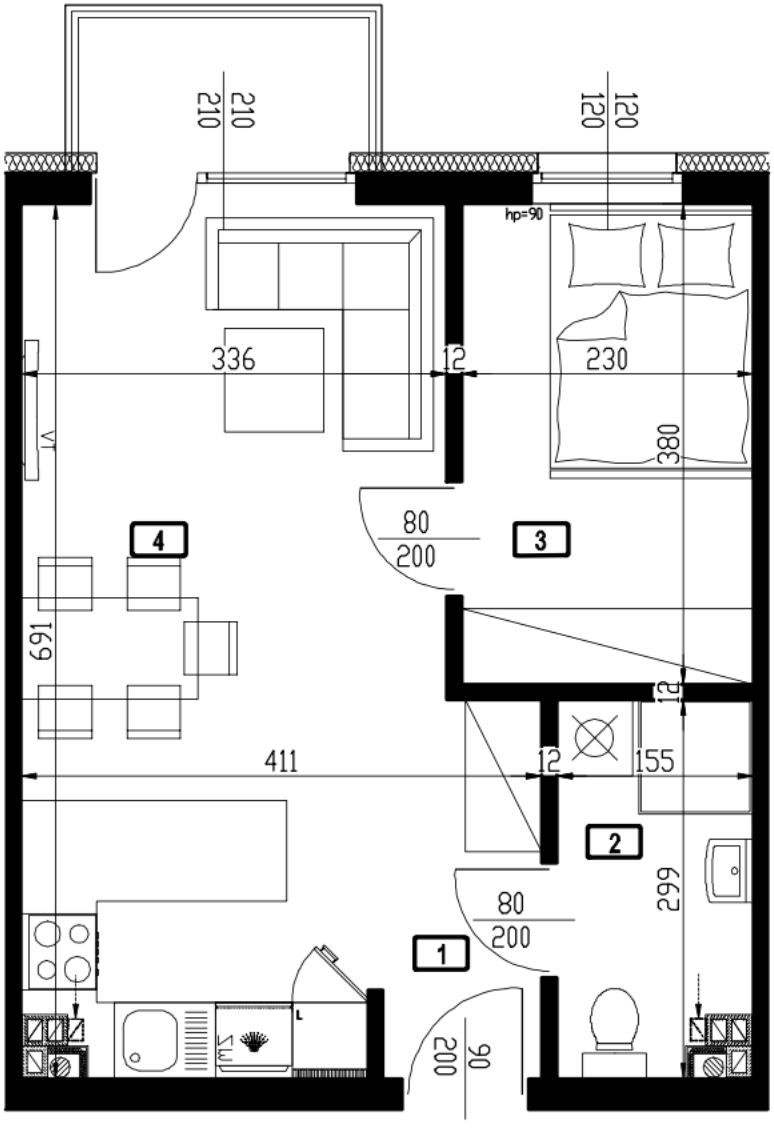

II PIĘTRO			
1	komunikacja	panele podł.	3,17
2	łazienka	płytki ceram.	4,44
3	salon z a. kuchennym	panele podł.	8,74
4	sypialnia	panele podł.	22,02
		w sumie:	38,37