Krzywoustego 295

poziom:
1 piętro

karta lokalu:
m.1.7

1.7.1	salon z aneksem	24,21 m²
1.7.2	łazienka	3,96 m²
1.7.3	pokój	11,48 m²
1.7.4	pokój	6,09 m²
1.7.5	korytarz	9,65 m²

Suma: 55,39 m²

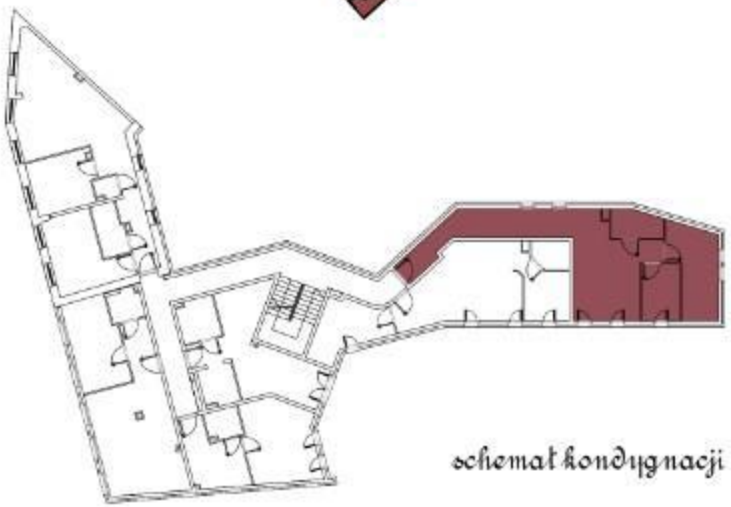

schemat kondygnacji

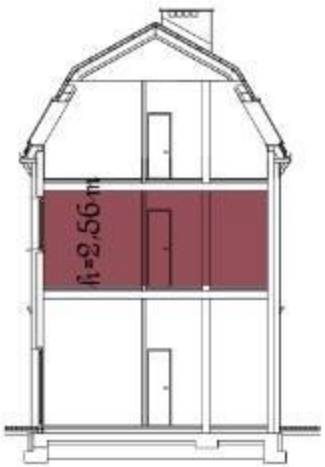

schemat budynku

UWAGI:
- PRZEDSTAWIONE RYSUNKI ZOSTAŁY ZAŁĄCZONE W CELU PRZEDSTAWIENIA ROZKŁADU POMIESZCZEŃ I NALEŻY TRAKTOWAĆ JE POGLĄDOWO
- OSZACZENIE POWIERZCHNIE OKREŚLONE ZOSTAŁĄ PODCZAS POMIARÓW PONTYKONAWCZYCH I MOGĄ RÓŻNIĆ SIĘ OD PODANYCH. ZMIANA POWIERZCHNI ZOSTANIE DOKONANA NA WARUNKACH OKREŚLONYCH W UMOWIE DEWELOPERSKIEJ
- POWIERZCHNIA UŻYTKOWA LICZONA WEDŁUG PN- ISO 9836:1997 ORAZ ROZPORZĄDZENIA MINISTRA TRANSPORTU, BUDOWNICTWA I GOSPODARKI MORSKIEJ Z DNIA 25 KWIETNIA 2012R. W SPRAWIE SZCZEGÓŁOWEGO ZAKRESU I FORMY PROJEKTU BUDOWLANEGO
- POWIERZCHNIA UŻYTKOWA LOKALU ORAZ POMIESZCZEŃ OKREŚLONA JEST NA PODSTAWIE ROZPORZĄDZENIA MINISTRA TRANSPORTU, BUDOWNICTWA I GOSPODARKI MORSKIEJ Z DNIA 25 KWIETNIA 2012R. W SPRAWIE SZCZEGÓŁOWEGO ZAKRESU I FORMY PROJEKTU BUDOWLANEGO ORAZ PRZY UWZGLĘDNIENIU TREŚCI POLSKI NORMY PN- ISO 9836:1997 Z PÓŹNIEJSZYMI ZMIANAMI. POWIERZCHNIA UŻYTKOWA UWZGLĘDNIA POWIERZCHNIE ELEMENTÓW NADAJĄCYCH SIĘ DO DEMONTAŻU I ROZBIÓRKI (RURY, KANAŁY I SZANKI DZIAŁOWE).
NIE UWZGLĘDNIA NATOMIAST POWIERZCHNIE DZWORÓW NA DRZWI I OKNA ORAZ NISZE W ELEMENTACH ZAMKNIĘTYCH.