

Uwagi:
Wszystkie wymiary sprawdzić w naturze.
Rysunek należy rozpatrywać łącznie z pozostałymi częściami projektu, także opisem.
Nie wolno prowadzić robót w przypadku stwierdzenia niebezpieczeństwa. Wszelkie ewentualne niezgodności wyjasnić w pisemnej formie autorstwu.
Wszelkie ingerencje i rozwiązania projektowe, również techniczne i materiałowe, wymagają uzgodnienia w nadzorze autorskim.

Do wszelkich robót należy stosować materiały i środki posiadające aktualne atesty i dopuszczenia, zgodnie z ich danymi technicznymi, przestrzegając przepisów bhp i ppoż.
W sprawie warunków technicznych, przepisów wykonawczych i ogólnych zasad projektowania, wytycznych, atestów ITB, instrukcji, wytycznych i specyfikacji technicznych producentów i dostawców materiałów bud. - instal., przepisami technicznymi i standardami krajowymi i jakości materiałów i robót.

INWESTYTOR:
Budynek mieszkalny jednorodzinny

5.2.2. Projekt budowlany

Adres inwestycji:
Działka numer ewidencyjny: 264
Obręb ewidencyjny (281 404 2 0011), Młki
Jednostka ewidencyjna (281 404 2), Dwyty

Inwestor:
Piotr Gajdasz
14-637 Jaroty, ul. Stawigudzka 1233

Temat:
Rzut pionowy

Projektował i wykonał:
mgr inż. arch. Krzysztof Tadeusz Baran
upr. bud. nr ewid.: ZWNMOK/KZ016

Opinował i wykonał w zakresie architektury:
mgr inż. arch. Beata Kwiatkowska
mgr inż. arch. Michał Kowalczyk

Skala:
1:75

Data:
Maj 2021

Numer rysunku:
PAB.1

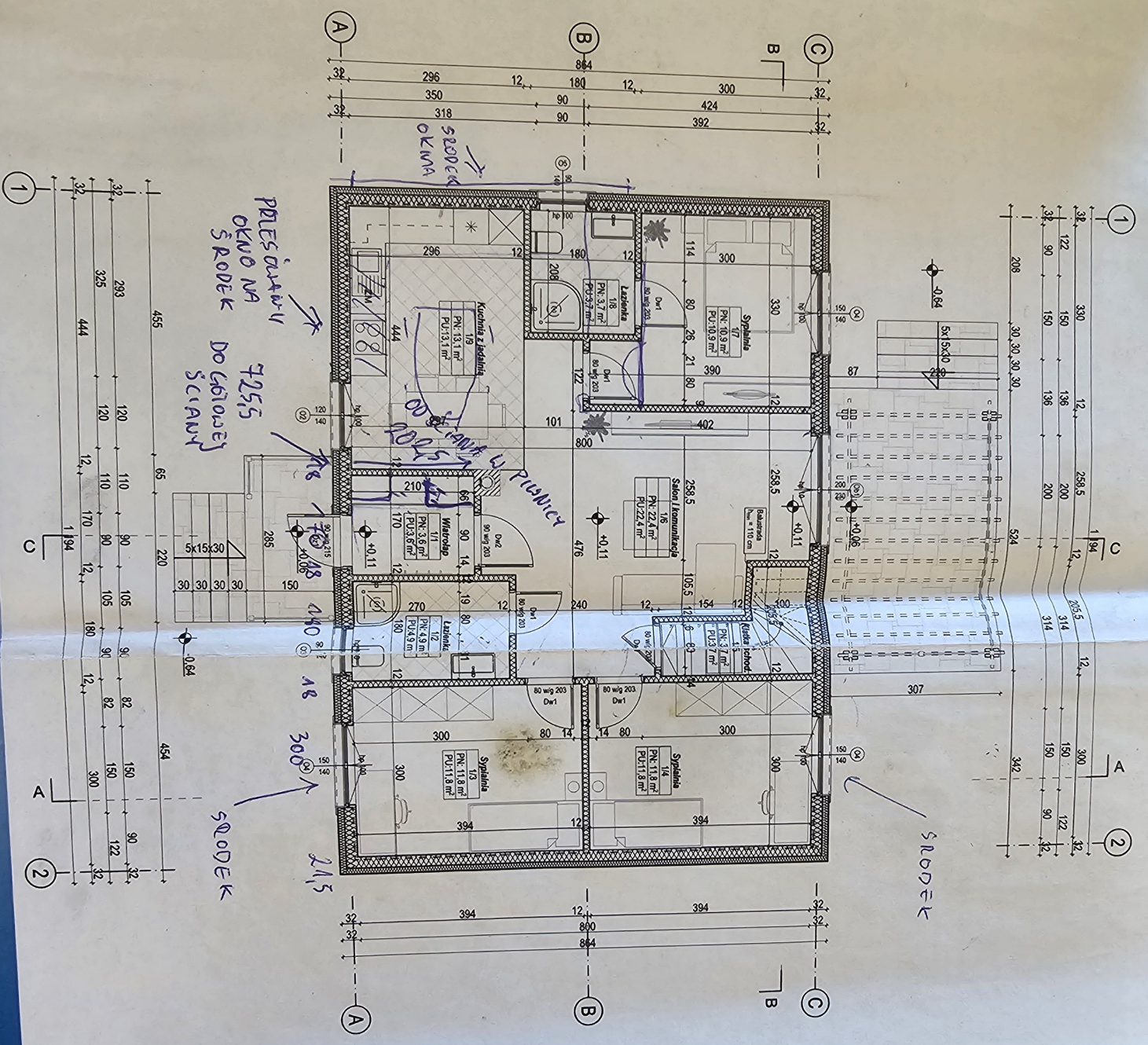

Uwagi:
 Wszystkie wymiary sprawdzić w naturze.
 Rysunek należy rozpatrywać łącznie z pozostałymi częściami projektu, także opisem.
 Nie wolno prowadzić robót w przypadku stwierdzenia niezgodności. Wszystkie ewentualne niezgodności wyjasnić w nadzorcze autorskim.
 Wszystkie ingerencje w rozwiązanie projektowe, również technologiczne i materiałowe, wymagają uzgodnienia w nadzorcze autorskim.
 Do wszelkich robót należy stosować materiały i środki posiadające niekrytyczne aktualne atesty i dopuszczenia, zgodnie z ich warunkami technicznymi, przestrzegając przepisów bhp i ppoż.
 W sprawach nieokreślonych w dokumentacji technicznej należy kierować się warunkami technicznymi wykonania i odbioru robót budowlano - montażowych, normami Polskiego Komitetu Normalizacyjnego, instrukcjami, wytycznymi, atestami ITB, instrukcjami, wytycznymi i specyfikacjami technicznymi producentów i dostawców materiałów bud - instal., przepisami technicznymi instytucji kontrolujących jakość materiałów i robót.

INWESTYCA:
Budynek mieszkalny jednorodzinny

FAZA:
 Projekt budowlany

Adres inwestycji:
 Działka numer ewidencyjny: 364
 Obręb ewidencyjny (281404, 28011), Młki
 Jednostka ewidencyjna (281404, 2), Dymły

Inwestor:
 Piotr Gajdasz
 10-687 Jaroty, ul. Stawoguzka 1233

Temat:
 Realizacja projektu

Projektował architektura i inżynieria:
 mgr inż. arch. Krzysztof Tadeusz Baran
 upr. bud. nr ewid.: 71MOKKXZ1016

Opiekuńczy i nadzorczy w zakresie architektury:
 mgr inż. arch. Beata Kwiatkowska
 mgr inż. arch. Michał Kowalczyk

Skala:
 1:75

Data:
 Maj 2021

Numer rysunku:
 PAB.2