B1 - 07 | 2pok. | 46.78 m² www.**zielonebemowo**.pl tel. **500 650 550**

ZIELONE BEMOWO by CORDIA

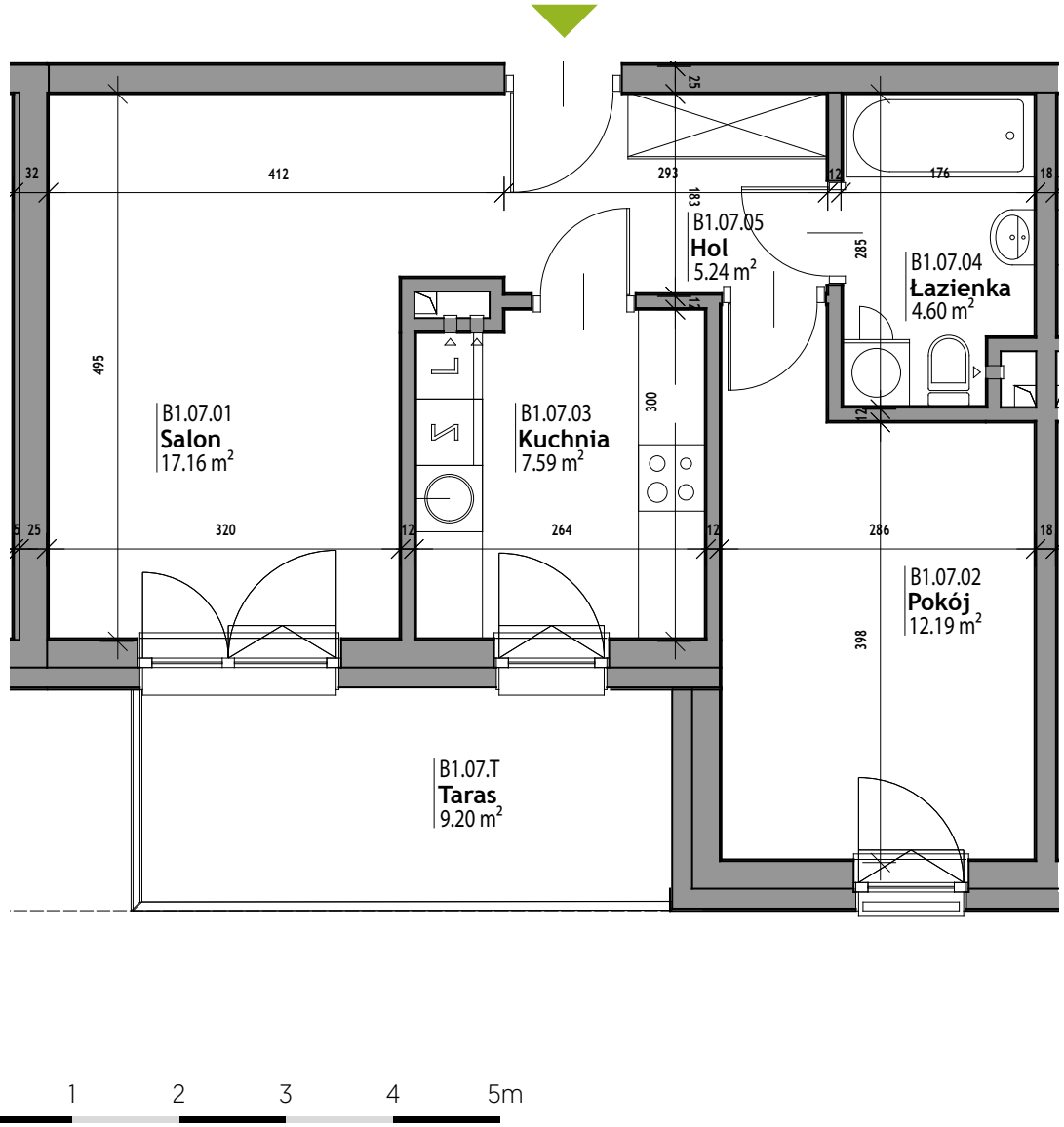

KARTA LOKALU MIESZKALNEGO

budynek	**B1**
mieszkanie	**07**
kondygnacja	**parter**
ilość pokoi	**2**

ZESTAWIENIE POWIERZCHNI

01 Salon	**17.16 m²**
02 Pokój	**12.19 m²**
03 Kuchnia	**7.59 m²**
04 Łazienka	**4.60 m²**
05 Hol	**5.24 m²**
POW. CAŁKOWITA	**46.78 m²**
pow. dodatkowa	**9.20 m² (taras)**

POŁOŻENIE NA KONDYGNACJI

INWESTOR
CORDIA
www.cordiapolska.pl

WYMIARY POMIESZCZEŃ, LOKALIZACJĘ PRZYBORÓW SANITARNYCH, ROZMIESZCZENIE PUNKTÓW INSTALACYJNYCH itp. PODANO ZGODNIE Z PROJEKTEM BUDOWLANYM. Z PRZYCZYN TECHNOLOGICZNYCH MOGĄ WYSTĄPIĆ NIEWIELKIE RÓŻNICE WYMIARÓW I USYTUOWANIA ELEMENTÓW POWSTAŁE W TRAKCIE REALIZACJI PRAC BUDOWLANYCH. PODANE WYMIARY SĄ WYMIARAMI W ŚWIETLE PIONOWYCH PRZEGRÓD [ŚCIAN] W STANIE SUROWYM. POWIERZCHNIA UŻYTKOWA LOKALU JEST OKREŚLONA NA PODSTAWIE ROZPORZĄDZENIA MINISTRA TRANSPORTU, BUDOWNICTWA I GOSPODARKI MORSKIEJ Z DN. 25.04.2012R. W SPRAWIE SZCZEGÓŁOWEGO ZAKRESU I FORMY PROJEKTU BUDOWLANEGO [DZ. U. Z 2012 r. POZ. 462], ZGODNIE Z ZASADAMI ZAWARTYMI W POLSKIEJ NORMIE PN-ISO 9836: 1997, TJ.: POWIERZCHNIA UŻYTKOWA LOKALU JEST OBLICZANA W METRACH KWADRATOWYCH Z DOKŁADNOŚCIĄ DO DWÓCH MIEJSC POPRZECINKU, DLA WYMIARÓW LOKALU W STANIE WYKOŃCZONYM, NA POZIOMIE PODŁOGI, NIE LICZĄC LISTEW PRZYPODŁOGOWYCH, PROGÓW ITP. DO POWIERZCHNI UŻYTKOWEJ LOKALU WLICZA SIĘ POWIERZCHNIĘ ELEMENTÓW NADAJĄCYCH SIĘ DO DEMONTAŻU [RURY, KANAŁY, ŚCIANKI DZIAŁOWE], NIE SĄ WLICZANE POWIERZCHNIE OTWORÓW NA DRZWI I OKNA ORAZ NISZE W ELEMENTACH ZAMYKAJĄCYCH. PRZEDSTAWIONA ARANŻACJA I WYKOŃCZENIE MAJĄ CHARAKTER WYŁĄCZNIE PRZYKŁADOWY, W SZCZEGÓLNOŚCI JEDYNIE PRZYKŁADOWE - I NIE WCHODZĄCE W SKŁAD OFERTY ORAZ WYKOŃCZENIA ZBYWANEGO LOKALU - SĄ ELEMENTY ARANŻACYJNE [MEBLE, AGD, ELEMENTY DEKORACYJNE, OZDOBY ITP.], JAK RÓWNIEŻ UKŁAD KOLORÓW I SPOSÓB MALOWANIA.