B3 - 07 | 2pok. | 50.52 m² www.**zielonebemowo**.pl tel. **500 650 550**

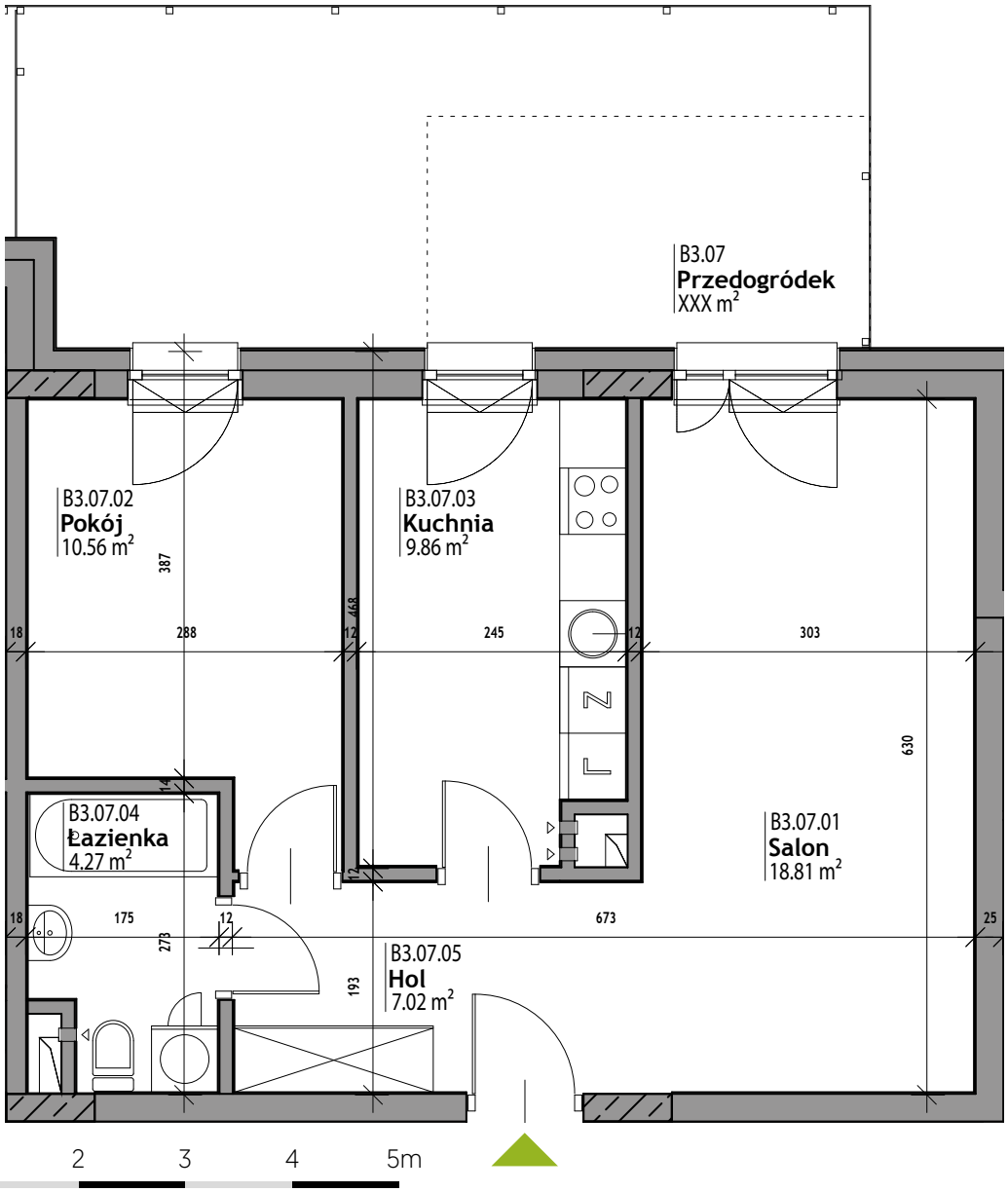

ZIELONE BEMOWO by CORDIA

KARTA LOKALU MIESZKALNEGO

budynek	**B3**
mieszkanie	**07**
kondygnacja	**parter**
ilość pokoi	**2**

ZESTAWIENIE POWIERZCHNI

01 Salon	**18.81 m²**
02 Pokój	**10.56 m²**
03 Kuchnia	**9.86 m²**
04 Łazienka	**4.27 m²**
04 Hol	**7.02 m²**
POW. CAŁKOWITA	**50.52 m²**
pow. dodatkowa	**XXX m² (przedogródek)**

POŁOŻENIE NA KONDYGNACJI

INWESTOR
CORDIA
www.cordiapolska.pl

WYMIARY POMIESZCZEŃ, LOKALIZACJĘ PRZYBORÓW SANITARNYCH, ROZMIESZCZENIE PUNKTÓW INSTALACYJNYCH itp. PODANO ZGODNIE Z PROJEKTEM BUDOWLANYM. Z PRZYCZYN TECHNOLOGICZNYCH MOGĄ WYSTĄPIĆ NIEWIELKIE RÓŻNICE WYMIARÓW I USYTUOWANIA ELEMENTÓW POWSTAŁE W TRAKCIE REALIZACJI PRAC BUDOWLANYCH. PODANE WYMIARY SĄ WYMIARAMI W ŚWIETLE PIONOWYCH PRZEGRÓD (ŚCIAN) W STANIE SUROWYM. POWIERZCHNIA UŻYTKOWA LOKALU JEST OKREŚLONA NA PODSTAWIE ROZPORZĄDZENIA MINISTRA TRANSPORTU, BUDOWNICTWA I GOSPODARKI MORSKIEJ Z DN. 25.04.2012R. W SPRAWIE SZCZEGÓŁOWEGO ZAKRESU I FORMY PROJEKTU BUDOWLANEGO (DZ. U. Z 2012 r. POZ. 462), ZGODNIE Z ZASADAMI ZAWARTYMI W POLSKIEJ NORMIE PN-ISO 9836: 1997, TJ.: POWIERZCHNIA UŻYTKOWA LOKALU JEST OBLICZANA W METRACH KWADRATOWYCH Z DOKŁADNOŚCIĄ DO DWÓCH MIEJSC POPRZECINKU, DLA WYMIARÓW LOKALU W STANIE WYKOŃCZONYM, NA POZIOMIE PODŁOGI, NIE LICZĄC LISTEW PRZYPODŁOGOWYCH, PROGÓW ITP. DO POWIERZCHNI UŻYTKOWEJ LOKALU WLICZA SIĘ POWIERZCHNIĘ ELEMENTÓW NADAJĄCYCH SIĘ DO DEMONTAŻU (RURY, KANAŁY, ŚCIANKI DZIAŁOWE), NIE SĄ WLICZANE POWIERZCHNIE OTWORÓW NA DRZWI I OKNA ORAZ NISZE W ELEMENTACH ZAMYKAJĄCYCH. PRZEDSTAWIONA ARANŻACJA I WYKOŃCZENIE MAJĄ CHARAKTER WYŁĄCZNIE PRZYKŁADOWY, W SZCZEGÓLNOŚCI JEDYNIE PRZYKŁADOWE - I NIE WCHODZĄCE W SKŁAD OFERTY ORAZ WYKOŃCZENIA ZBYWANEGO LOKALU - SĄ ELEMENTY ARANŻACYJNE (MEBLE, AGD, ELEMENTY DEKORACYJNE, OZDOBY ITP.), JAK RÓWNIEŻ UKŁAD KOLORÓW I SPOSÓB MALOWANIA.